



# XEAGA

Xestión de explotacións agrarias  
de **Galicia**

Plataforma Galega de  
Información Agraria

Servizos dixitais en  
materia de parcelas e  
explotacións  
cofinanciada con cargo  
ao **Programa Operativo  
FEDER Galicia  
2014-2020**

**10.00-14.00 H PRESENTACIÓN DE LA HERRAMIENTA INFORMÁTICA “SISTEMAS DE GESTIÓN DE EXPLOTACIONES AGRARIAS (AGRO 4.0) - CUADERNOS DE EXPLOTACIÓN”, ORGANIZADA POR LA CONSELLERÍA DO MEDIO RURAL (sala Club del Expositor. Primera planta pabellones 1 y 2)**



FEIRA INTERNACIONAL  
ABANCA SEMANA VERDE  
DE GALICIA

SILLEDA - GALICIA - ESPAÑA  
**8-11 DE XUÑO DE 2023**



XUNTA  
DE GALICIA



Fondo Europeo de  
Desenvolvemento Rexional  
*Unha maneira de facer Europa*

# Sector e Visión

- ✓ O **sector primario é un sector estratéxico para Galicia** e, como tal, defínese como un dos sectores para afrontar a transformación dixital, potenciando as novas tecnoloxías para avanzar cara a unha xestión intelixente das parcelas e mellorar a xestión e coñecemento do territorio
  
- ✓ O **proxecto AGRO 4.0** xurde como mecanismo para a consecución destes obxectivos, baseándose nos sistemas de **Observatorio de Parcelas Agrícolas (OPA) e de Xestión de Explotacións Agrarias (XEAGA)** , para a visualización dos elementos das explotacións e a súa xestión.

# Marco estratéxico

[https://agriculture.ec.europa.eu/common-agricultural-policy/cap-overview/cap-2023-27\\_es](https://agriculture.ec.europa.eu/common-agricultural-policy/cap-overview/cap-2023-27_es)



**Objetivo clave:** reforzar la orientación hacia el mercado y aumentar la competitividad de la agricultura, a corto y largo plazo, prestando una mayor atención a la investigación, la tecnología y la digitalización.

**Objetivo clave:** modernizar la agricultura y las zonas rurales mediante la promoción y el intercambio de los conocimientos, la innovación y la digitalización, y fomentar su adopción por parte de los agricultores mediante la mejora del acceso a la investigación, la innovación, el intercambio de conocimientos y la formación.



## Objetivo Específico Transversal

**Modernizar el sector a través del fomento y la puesta en común del conocimiento, la innovación y la digitalización en las zonas agrícolas y rurales y promover su adopción.**

## Plan estratéxico de Galicia 2022\_2030



**Deseñar a Galicia do futuro,** poñendo no centro o **reto demográfico**

Acadar unha **Galicia** máis **sostible** e climáticamente **neutra**, mais **dixital** e **resiliente**

Promover unha sociedade **moderna, competitiva, solidaria** e **cohesionada**

Favorecer os **valores diferenciais** de Galicia como motores de **desenvolvemento**

**Superar o impacto** causado pola **Covid-19** e lograr unha **recuperación sostible, resistente e inclusiva**

Amosar unha senda previsible, **rigorosa e estable** de actuación do goberno, impulsar e **coordinar** as diferentes estratexias

Eixe 3. Competitividade e crecemento	
3.1. Mellorar as capacidades de investigación e innovación e a adopción de tecnoloxías avanzadas	3.2. Impulsar unha transformación dixital inclusiva e sostible
3.3. Impulsar o crecemento e competitividade das PEMES, a transición industrial e o emprendemento	3.4. Promover as infraestruturas produtivas e as de rede
3.5. Aproveitar as potencialidades de Galicia cara a un sector primario moderno e competitivo	3.6. Fomentar o turismo sustentable e de calidade

# Marco estratéxico

<https://amtega.xunta.gal/es/estrategia-galicia-digital-2030>

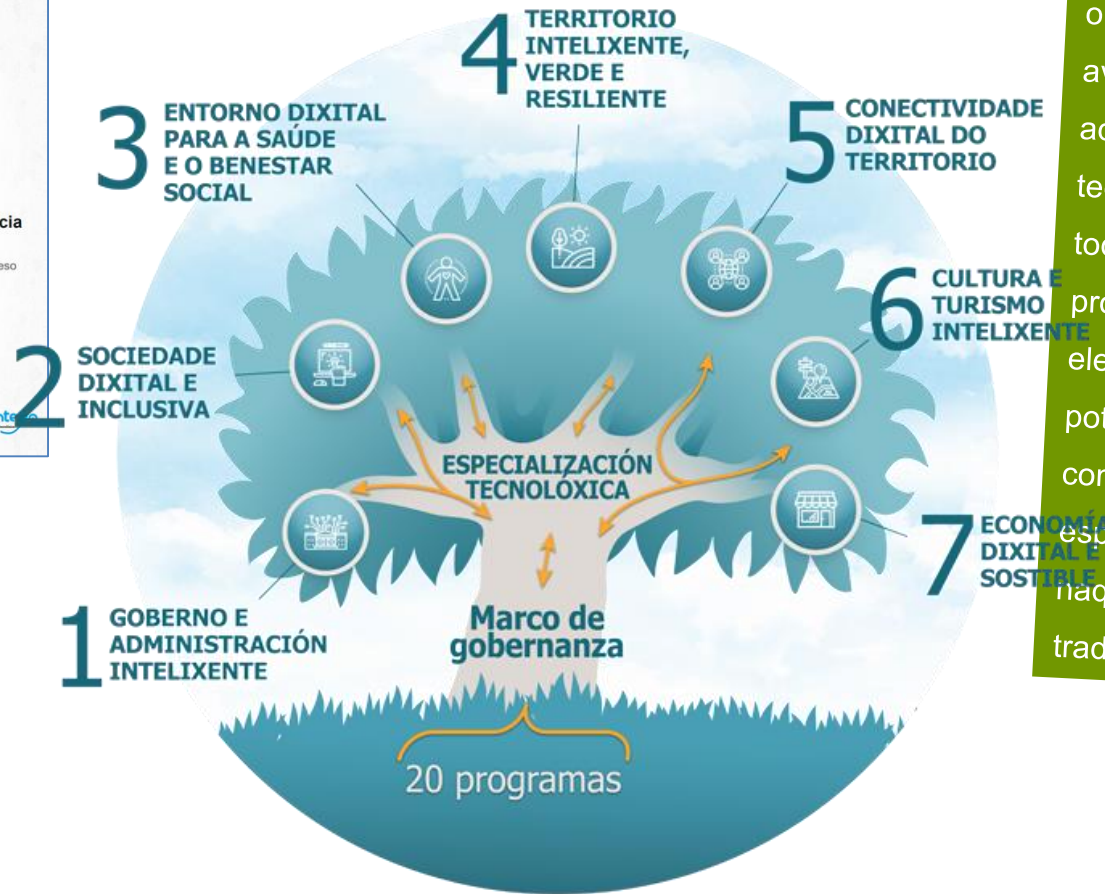

A “Estratexia Dixital de Galicia 2030” define obxectivos para avanzar no impulso e adopción das tecnoloxías dixitais en todos os sectores produtivos como elemento chave para potenciar a súa competitividade, especialmente naqueles máis tradicionais

## Territorio intelixente, verde e resiliente

# 7



**+ 226.600 explotacións**  
do sector primario

Fonte: Consellería de medio Rural 2019



**413,9 Kg/hab.** de lixo ao ano  
Galicia é a 2º CCAA que menos lixo xera  
(483,9 Kg/hab. de media nacional)

Fonte: Consellería de medio Rural 2017



**60,9 % de superficie FORESTAL** no territorio  
galego  
**1,8 millóns de hectáreas**

Ministerio de Agricultura, Pesca y Alimentación 2019



**29.810 Kt de CO<sub>2</sub>** emitidas á atmosfera, por  
debaixo da media estatal (334.255 kt no ano 2018)

Fonte: IGE 2018

# Marco estratéxico



## P9. PROGRAMA DE XESTIÓN TERRITORIAL INTELIXENTE

Posta en marcha dun programa de apoio ao uso intensivo de tecnoloxías dixitais para mellorar a toma de decisións para o desenvolvemento rexional, facilitando a captura e análise de maior información sobre a realidade territorial e contribuíndo ao desenvolvemento dos proxectos definidos para a planificación, ordenación e xestión territorial intelixente. Neste senso abordaranse actuacións orientadas a:

- Consolidar cunha base cartográfica única toda a información en tempo real xerada a través das redes de sensorización, captación de imaxes e outras fontes de datos, como instrumento estratéxico para a definición das políticas públicas, a vixilancia territorial, o desenvolvemento das estratexias de sostibilidade ambiental e o desenvolvemento social e económico da poboación vinculada ao territorio.
- Impulsar a dixitalización do planeamento urbanístico de Galicia, favorecendo o traballo en rede e o intercambio de información entre os distintos axentes involucrados, potenciando o uso común de sistemas e infraestruturas, o uso de medios electrónicos para a tramitación e intercambio de información e a creación de servizos dixitais que dean transparencia á xestión dos PXOMs.
- Potenciar o uso de solucións dixitais para a planificación e ordenación forestal que sobre a base dun inventario forestal actualizado permita identificar tanto tendencias na actividade forestal como oportunidades de actuación en zonas sen actividade pero con potencial e sirva de soporte ao proceso de toma de decisión para a definición das políticas de planificación e ordenación forestal.

➔ **Tendencias tecnolóxicas: Intelixencia Artificial / Big Data / 5G / Civil UAVs / Internet das Cousas**



### Iniciativa estratéxica:

Posta en marcha da **PLATAFORMA GALICIA TERRITORIO INTELIXENTE** que constitúa o marco axeitado para asegurar unha visión integradora do territorio; integrando entre outros a xestión dinámica das explotacións agrarias e o seguimento e vixilancia de distintos parámetros, colleitas e plantacións, cabezas de gando e outros elementos estáticos ou dinámicos vinculados ao territorio, e incluíndo o desenvolvemento e validación de algoritmos intelixentes que permitan a caracterización espacial-xeográfica (abandono e uso de terras, masa forestal, impacto medio ambiental, etc.).



# Marco estratéxico



## P10. PROGRAMA DE INNOVACIÓN DIXITAL PARA A POTENCIACIÓN DO MEDIO RURAL E DO MAR

Posta en marcha dun plan para promover o desenvolvemento do medio rural e do mar mediante a potenciación de solucións dixitais avanzadas para:

- Desenvolver unha actividade agropecuaria e marítimo-pesqueira máis sostible.
- Mellorar a seguridade e a calidade alimentaria e aumentar a competitividade do sector primario a fin de mellorar as condicións de vida do medio rural e costeiro non urbano facilitando o mantemento da actividade no territorio.

Este programa abordarase en liña co P9 e servirá de apoio ao P18 no tocante aos produtos agrarios e do mar galegos.

➔ **Tendencias tecnolóxicas: Intelixencia Artificial / Big Data / Blockchain / 5G / Civil UAVs / Internet das Cousas**



### Iniciativa estratéxica:

**RURAL 4.0** para un rural intelixente, potenciará a construción de infraestruturas tecnolóxicas e o desenvolvemento de solucións dixitais innovadoras para mellorar o coñecemento territorial e promover a identificación de novas oportunidades de negocio para os recursos territoriais e a posta en marcha de novos ou mellorados servizos que contribúan a mellorar a calidade de vida no medio rural.

## Marco estratéxico

La operación Plataforma Gallega de Información Agraria - Servicios digitales en materia de parcelas y explotaciones fue informada favorablemente el 28/08/2020 en el marco del Objetivo Temático 2, Prioridad de Inversión 2.3, Refuerzo de las aplicaciones de las TIC para la administración electrónica, el aprendizaje electrónico, la inclusión electrónica, la cultura electrónica y la sanidad electrónica; Objetivo Específico 2.3.1, Promover los servicios públicos digitales, la alfabetización digital, e-aprendizaje, e-inclusión y e-salud.



Fondo Europeo de  
Desenvolvemento Rexional  
*Unha maneira de facer Europa*

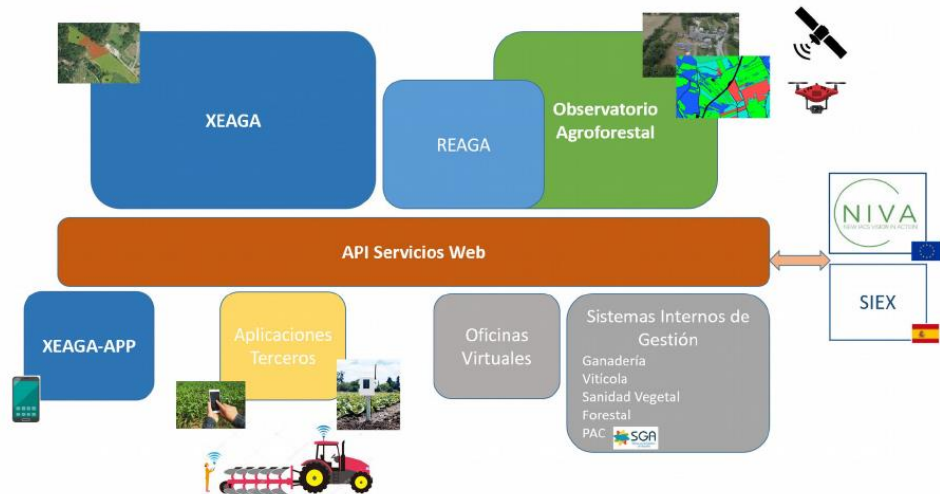

# Marco estratéxico

[PO Galicia FEDER 2014-2020 \(hacienda.gob.es\)](http://hacienda.gob.es)

[Programa Galicia.pdf \(hacienda.gob.es\)](http://hacienda.gob.es)



DESCRIPTIVA DE LA OPERACIÓN PROGRAMA GALICIA FEDER 2021-2027	
	OP 1. Una Europa más competitiva e inteligente, promoviendo una transformación económica innovadora e inteligente y una conectividad regional a las tecnologías de la información y de las comunicaciones
	P1A. Transición digital e inteligente.
	RSO1.2. Aprovechar las ventajas que ofrece la digitalización a los ciudadanos, las empresas, las organizaciones de investigación y las administraciones públicas
	1.2.08 Evolución hacia nuevos modelos de servicios públicos inteligentes.
	T10016. Soluciones de TIC para la Administración, servicios electrónicos, aplicaciones
CO	2023 00005
	Plataforma Dixital Agroforestal de Galicia

## Obxectivo estratéxico 2: Promover os servizos públicos dixitais.

En canto á mellora dos **servizos públicos dixitais ligados ao sector primario**, traballarase no desenvolvemento de sistemas que melloren a xestión por canles dixitais de todas as actividades vinculadas ao mesmo, o que facilitará o traballo da administración e a definición das estratexias a abordar para impulsar ao sector.

## Obxectivo estratéxico 5: Impulsar a economía dixital para acadar un territorio intelixente.

Poñerase especial atención na transformación dixital de todas as actividades vinculadas ao **sector primario**, para **mellorar a súa produtividade e competitividade**, favorecer a eficiencia no uso dos recursos e contribuir á fixación de poboación no rural, o que propiciará un **desenvolvemento territorial máis equilibrado** tanto a nivel económico como social.

# Planos de actuación: estratexia, operación e soporte

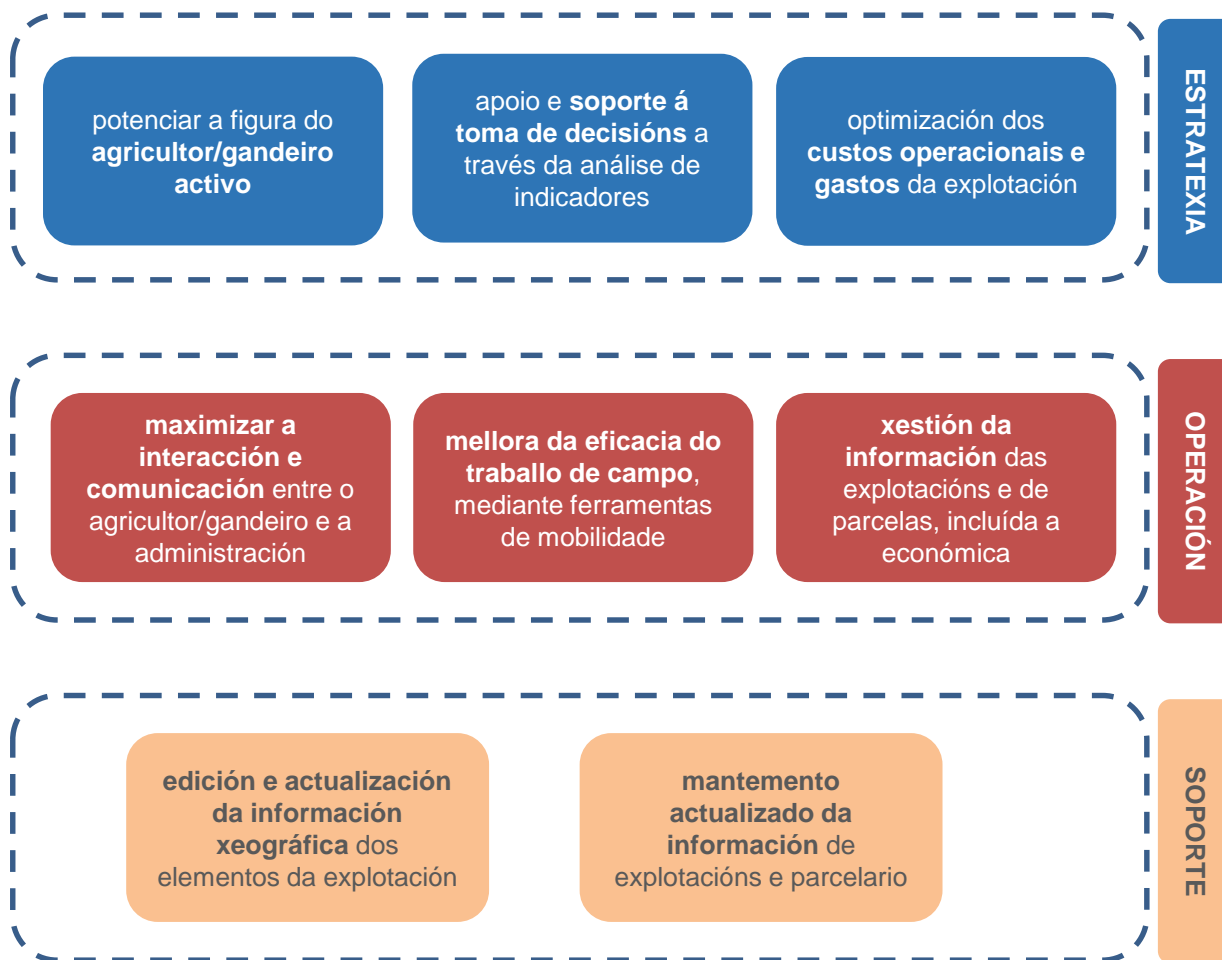

# Contexto: Elementos transversais medio rural

- REPAXU: Repositorio de Axudas e Expedientes
- CADROS DE MANDO: Indicadores
- OBSERVATORIO: Publicación de información para o sector
- XEAGA: Xestión Electrónica das Explotacións Agrarias

## **XEAGA: Xestión Electrónica da Explotación**

Ferramenta orientada ao Agricultor Activo  
Cadernos de explotacións  
Xestión integral explotacións agrarias  
Xestión gráfica: edición explotación, actuacións e incidencias  
Interacción do Agricultor coa Administración (trámites,..)  
Ampliable a outros ámbitos: Vitícola, Gandaría, Forestal,...

## **REPAXU: Repositorio de Axudas e Expedientes MR**

Punto centralizado de información de axudas e subvencións  
Detección de incompatibilidades de subvencións  
Validación de incompatibilidades de axudas a terceiros e/ou sobre parcelas  
Consulta global de axudas e pagos recibidos por un determinado terceiro

## **CADROS DE MANDO: Indicadores Medio Rural**

Indicadores da actividade da Consellería do Medio Rural, que permita a explotación agregada e toma de decisións estratéxicas

## **OBSERVATORIOS**

Publicación agregada da información da actividade.  
Observatorio Forestal, coma exemplo xa dispoñible:  
estrutura da propiedade, produción forestal, montes en xestión pública, ordenación forestal e empresas forestais..

# Contexto: Sistemas desevoltos (onte)

CPTI Primare - Consultas preliminares al mercado | Amtega (xunta.gal)

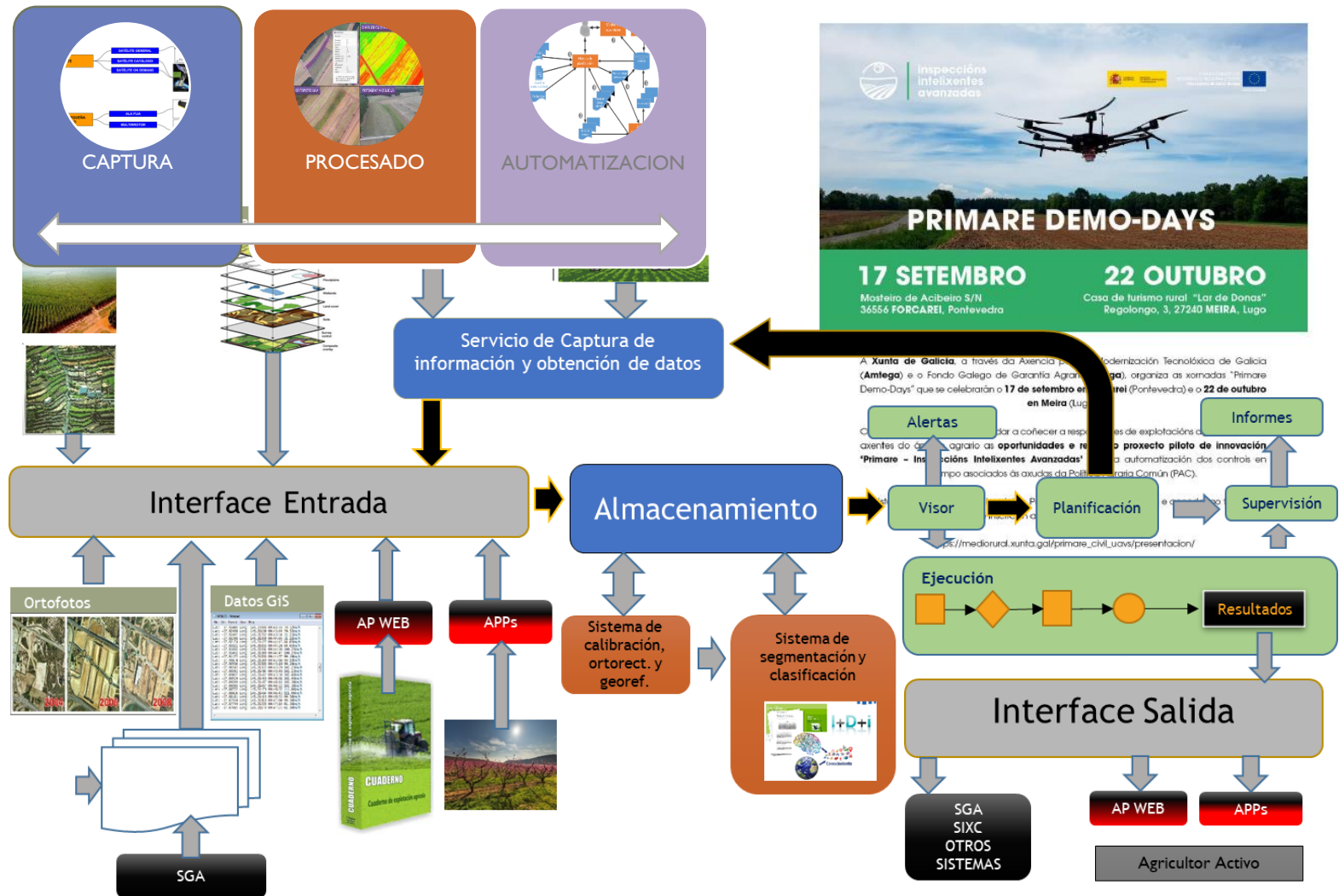

# Contexto: Sistemas en desenvolvimento (hoxe)

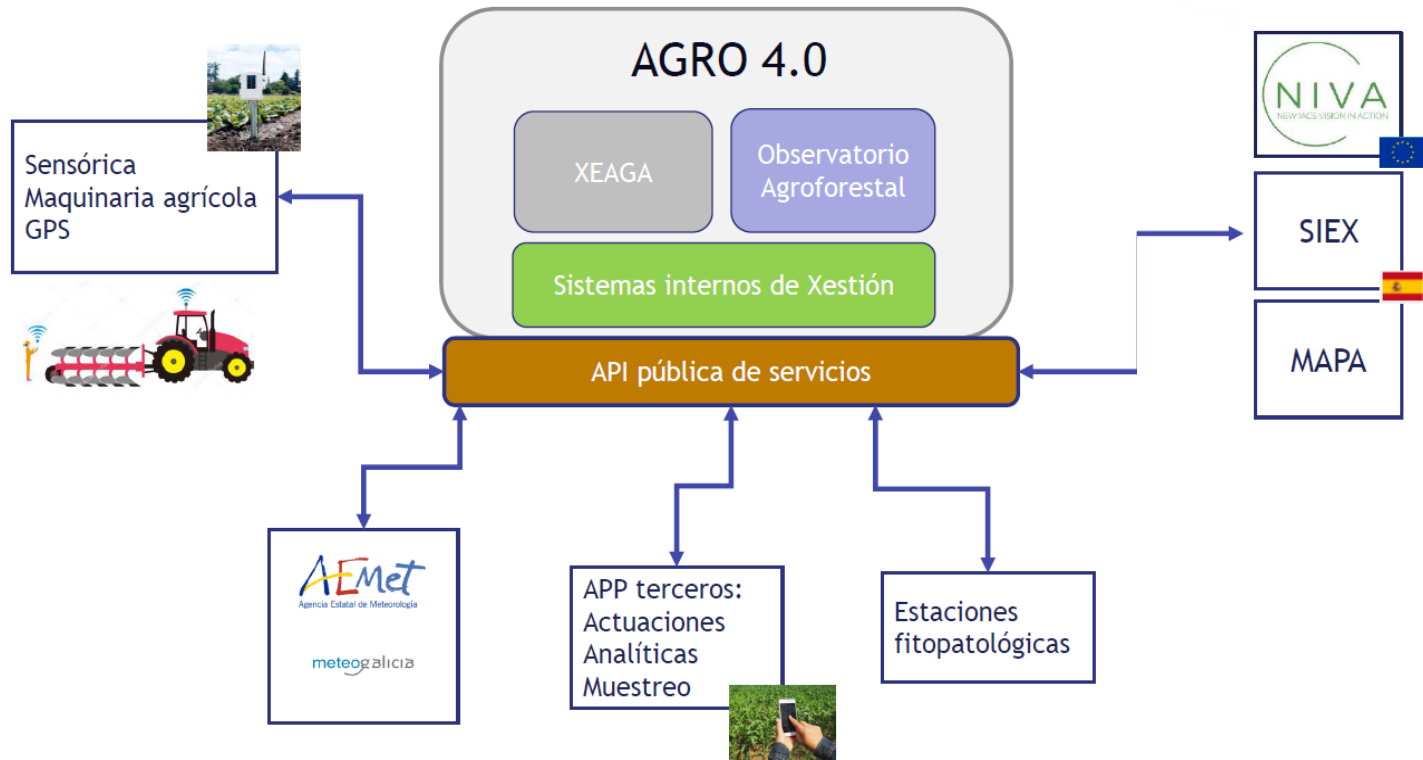



## Contexto: Sistemas en análisis (mañá)

# Detección de viñedo con Machine Learning Estado do proxecto

 AXENCIA PARA A  
MODERNIZACIÓN  
TECNOLÓXICA DE GALICIA

## Keras

### Segunda iteración

- Reentrenar engadindo unha selección de imaxes de plantacións en emparrado

### Resultado

- As deteccións nestas formas de cultivo chegaron ó umbral establecido,
- conservando os resultados na detección de vides en vaso ou espaldeira

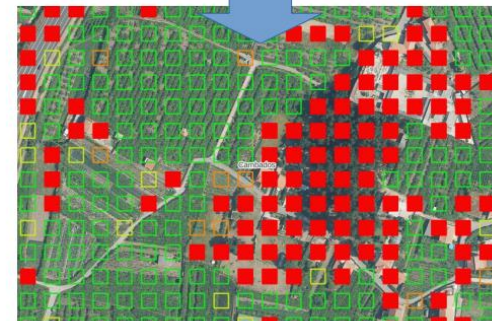
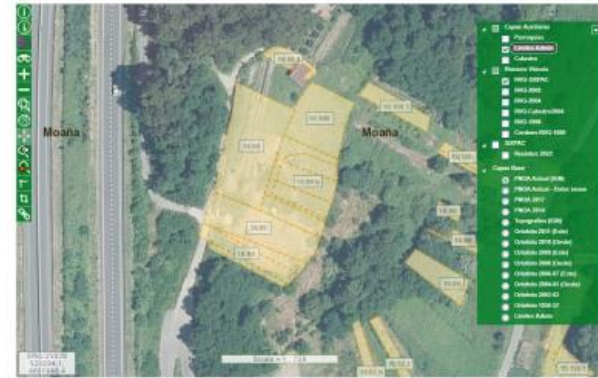

# O Proxecto AGRO 4.0

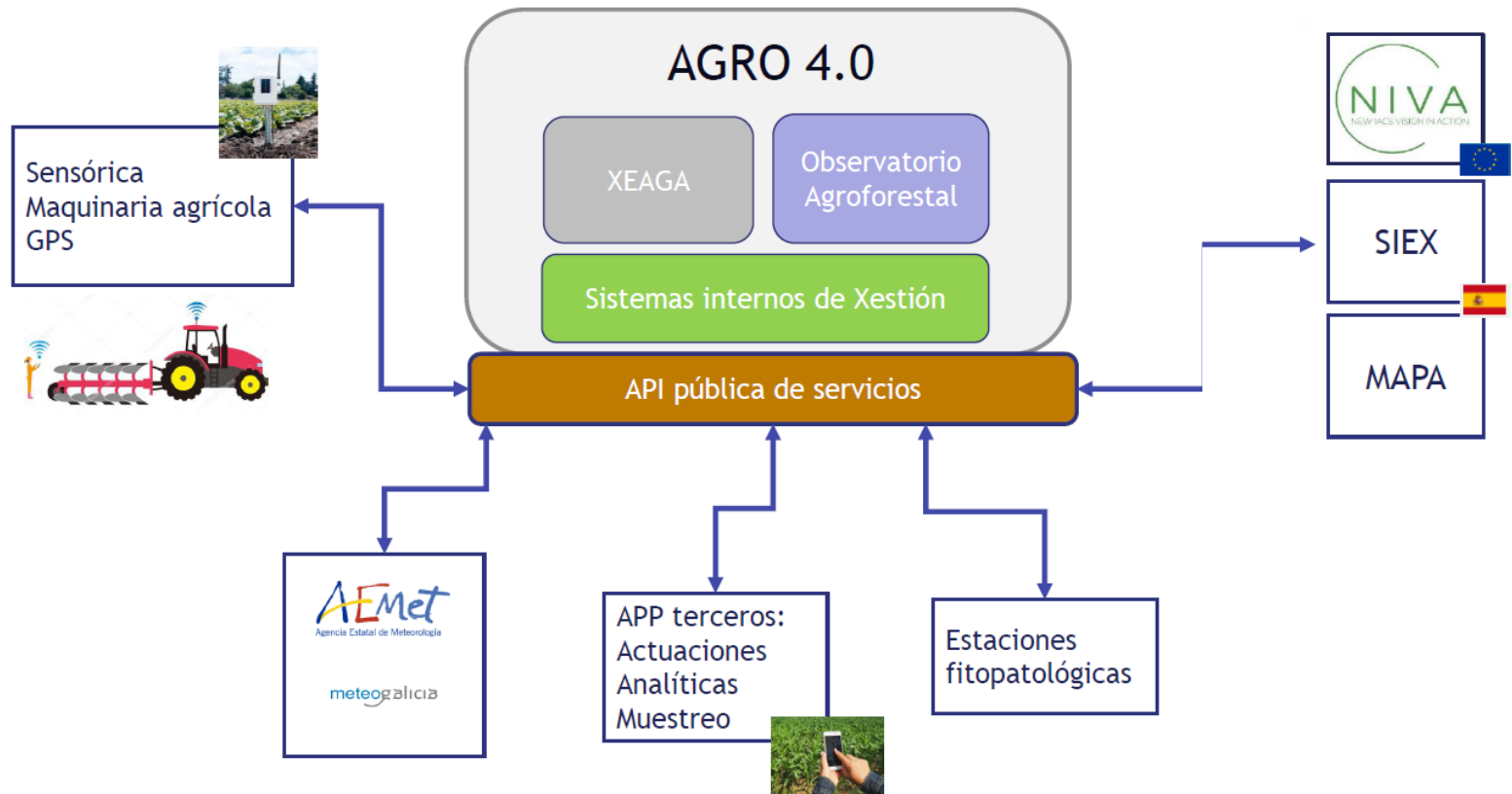

# O proxecto dun vistazo

Plataforma Agro 4.0

Cidadáns

Administración

Control da explotación e mellora da produtividade

Xestión de elementos

Rexistro de actuacións (actividades)

Soporte á decisión

Simplificar relación coa Administración

Interacción electrónica

Cumprimento de obrigas

Situación tramitación ("como vai o meu")

Punto centralizado de información (REAGA)

Información agregada dos produtores

Análise da información

Apoio na toma de decisión

Comunicación cos produtores

Base da Política Agraria de Galicia

# Por qué?



# Para quen?

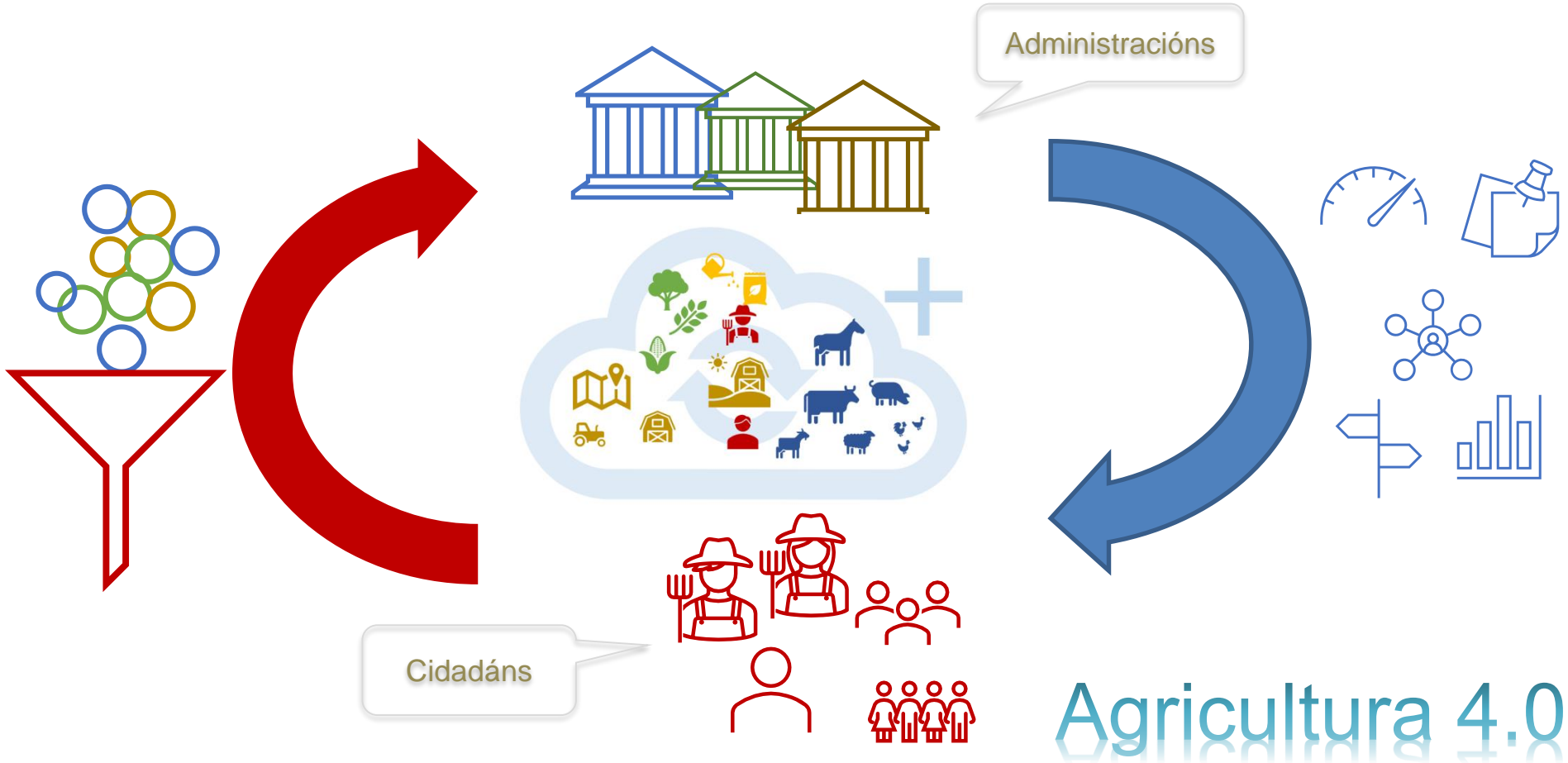

# Agricultura 4.0

# Para qué?



# Qué é?

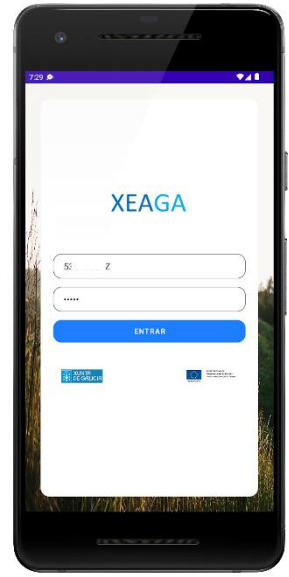

# Qué é?



Aplicación Web

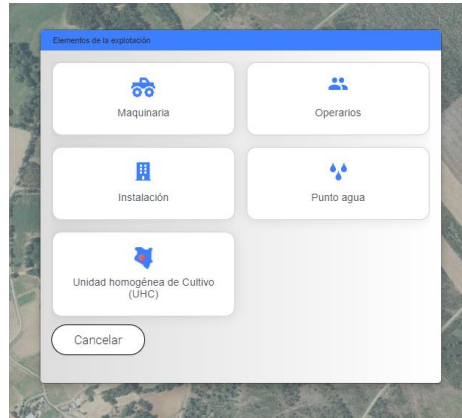
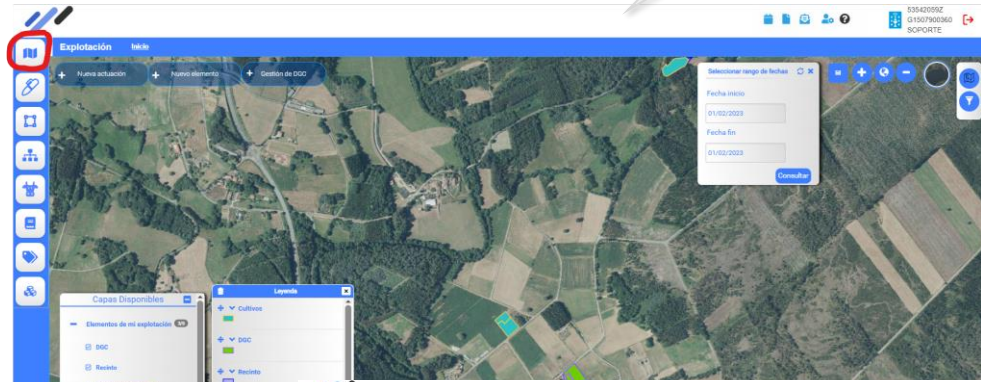

Elementos explotación

Actuaciones

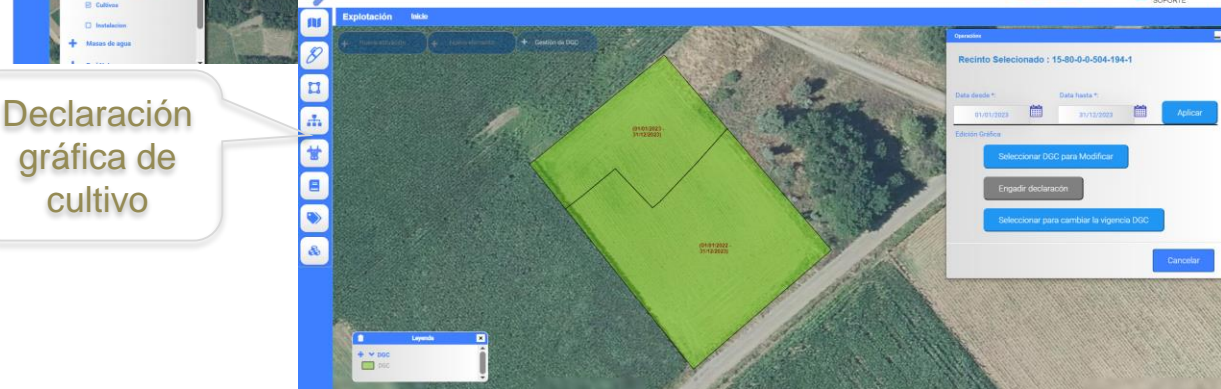

Declaración gráfica de cultivo

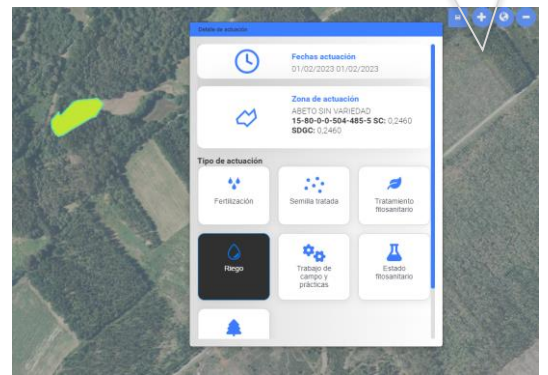



# Qué é?

## XEAGA

Plataforma Digital Agro 4.0

APP Móbil



Información gráfica



Información meteorolóxica



Registro de actuacións

Outros...

# Plataforma agro 4.0: as ferramentas

## ☐ cidadáns con intereses no sector agro

- ☐ xestión de explotacións agrarias de Galicia (**#xeaga**)
  - aplicación *web*
  - *app* móbil (XEAGA\_APP)
- ☐ Banco de Explotacións (**#banco\_explotacións**)

## ☐ administración

- ☐ observatorio agroforestal (**#observatorio\_parcelas**)
- ☐ *app* móbil inspeccións (**#plataforma\_inspeccións**)

## ☐ Cadros de mando (cidadáns/administración)

- ☐ Para o cidadán da información da explotación (**#xeaga**)
- ☐ Para a administración da información agregada (**#observatorio\_parcelas**)

## ☐ plataforma de servizos (**#plataforma\_servizos**)

- ☐ intercambio de información entre os diferentes elementos que compoñen a plataforma agro 4.0
- ☐ servizos públicos (API pública de integración) para o intercambio de información con empresas tecnolóxicas, maquinaria agrícola, equipamento GPS, sensórica,...

# Plataforma agro 4.0: esquema

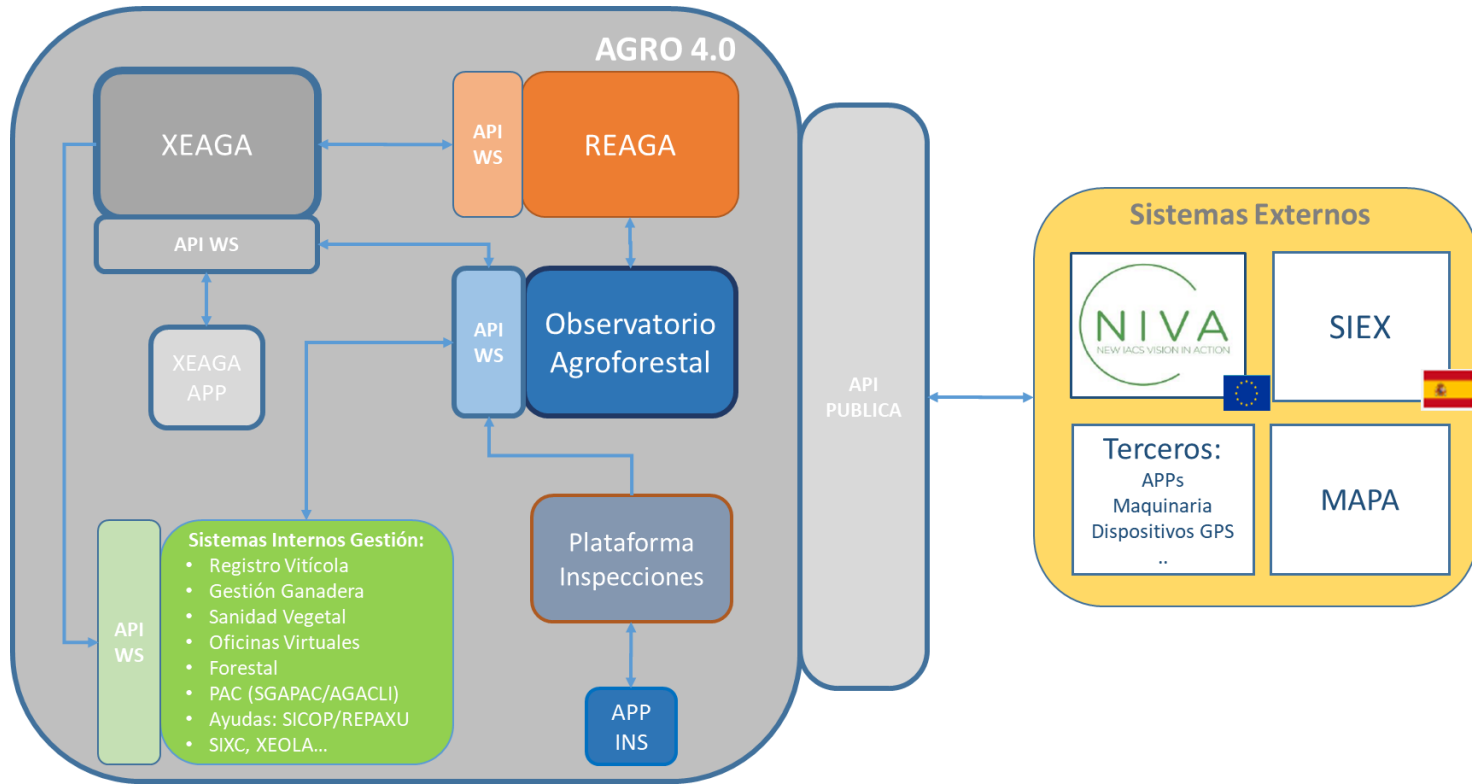

# #xeaga - ferramenta web de xestión de explotacións

- ❑ **escritorio do produtor**, para o rexistro da súa actividade
- ❑ parte pública do **Rexistro de Explotacións Agrarias de Galicia (REAGA)**
- ❑ **xestión de elementos** (instalacións, parcelas, operarios, subexplotacións,...) e actuacións sobre eles (alfanumérica e gráfica)
- ❑ **Inicio dos procedementos e trámites**
- ❑ **especialización por ámbitos** (xeral, de aplicación a todos; agrícola; vitícola; gandeiro; sanidade vexetal; forestal)
- ❑ **cadernos de explotación electrónicos**
- ❑ **soporte á decisión**
- ❑ **análise e cadros de mando**

## ❑ **Comunicación áxil**

- ❑ **bandexa de entrada:** recordatorio de obrigas, alertas, noticias, boletíns, píldoras formativas, actuacións de terceiros, documentos xustificativos, situación de trámites,...
- ❑ **emisión de alertas**
- ❑ **presentación de actuacións**
- ❑ **cadernos de explotación**

## ❑ **Xestión económica**

- ❑ **calendario de planificación de accións e actuacións**

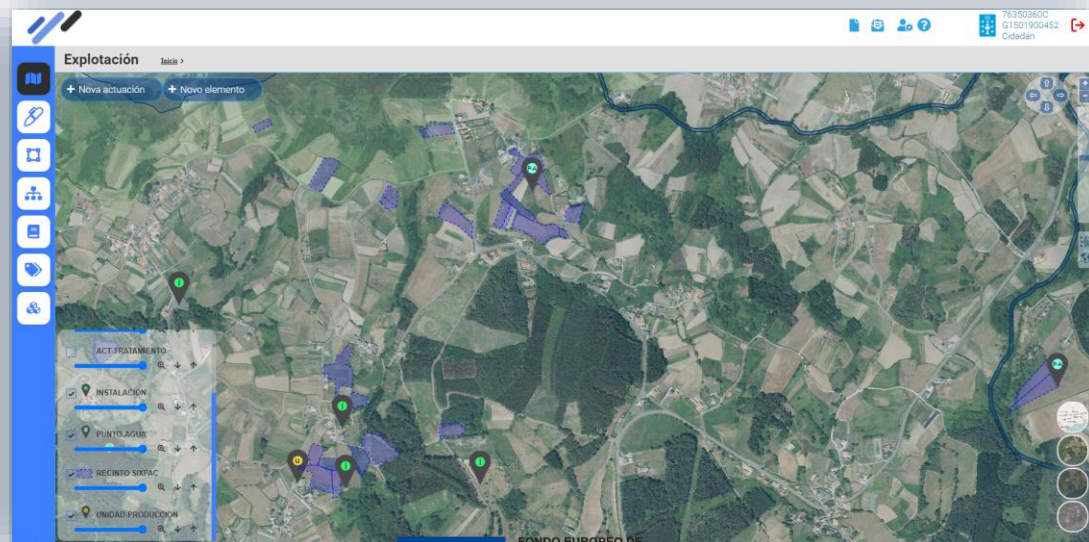

## #xeaga –app móvil

- ❑ **visor xeográfico:** elementos, actuacións e capas de apoio
- ❑ funcionamento **online/offline**
- ❑ consulta de **climatoloxía e estado dos cultivos**
- ❑ **posicionamento GPS**
- ❑ rexistro gráfico de **actuacións** (tracking GPS), rexistro de **anotacións** e rexistro de **medicións**
- ❑ **adxuntos aos elementos/actuacións:** fotos xeoreferenciadas, vídeos, notas de voz,...
- ❑ intercambio de información coa Administración: **avisos, mensaxes e alertas**



# Eidos de aplicación

## Común

Novos perfis (representante, entidades..)  
Información base REAGA - Forestal  
Expedientes coa administración  
Información da PAC  
Integración SEDE  
Tramitación REAGA  
Xestión económica  
Actuacións agrarias  
Planificador de actuación  
Monitorización climática  
Cuadernos electrónicos configurables  
Análise e cadro de mando

Os eidos permiten unha especialización da xestión da explotación segundo a natureza dos mesmos, podendo ter máis dun eido unha explotación determinada

## Agrícola\_Desenvolvemento Rural

Edición SIX  
Zonas de cultivo  
Instrumentos mobilización de terras - SITEGAL  
Actuacións Agrícolas  
Alegacións SIXPAC  
Meteoalertas  
Estados dos cultivos  
Medicións

## Vitícola

Las de agrícola  
Actuacións administrativas  
Declaracións  
Tramitación administrativa  
Actualización capa vitícola  
Xestión Viñedo

- Actuacións
- Control sanitario
- Evolución fenolóxica

## Producción Vexetal

Declaración de cultivos

## Forestal

Integración Rexistros  
Actuacións (XESBIO, cortas,...)  
Tramitación administrativa  
Inventario Forestal

## Gandeiro

Animais individuais  
Actuacións  
Tratamentos veterinarios  
Tramitación administrativa(OAVGAN)  
Registro de carne  
Registro de leite  
Xestión de puríns



XUNTA DE GALICIA

CONSELLERÍA DO MEDIO RURAL



AXENCIA PARA A MODERNIZACIÓN TECNOLÓXICA DE GALICIA



FONDO EUROPEO DE DESENVOLVEMENTO REGIONAL  
"Unha maneira de facer Europa"

UNIÓN EUROPEA

# #xeaga – cadernos electrónicos de explotación

## **cadernos de explotación obrigatorios**

- fitosanitarios
- fertilización
- agroambientais
- gandería ecolóxica
- agricultura ecolóxica
- xestión sustentable de pastos
- extensificación vacún de leite
- pastoreo extensivo
- sega sostible
- produción integrada

## **cadernos electrónicos configurables:**

- en base aos diferentes corpos de información rexistrada

## **exportación a diferentes formatos**

## **presentación automática ante a administración** (comunicación co Observatorio de Parcelas)

# #observatorio\_parcelas)

ferramenta web de xestión de explotacións para a Administración con capacidades de análise para a toma de decisión

- ❑ visor xeográfico (XIS) con capacidades de análise espacial avanzado
- ❑ parte gráfica do Rexistro de Explotacións Agrarias (REAGA)
- ❑ personalización por ámbito xeográfico, funcional e perfil do xestor
- ❑ xestión de alertas e incidencias
- ❑ **cadro de mando para a visión agregada, espacial e temporal** dos datos xestionados, mediante a conexión con todos os elementos da plataforma
- ❑ Acceso a información en función dos perfís da administración
  - ❑ servizos centrais (SSCC)
  - ❑ servizos provinciais (SSPP)
  - ❑ oficinas rurais (OORR)
- ❑ **eidos funcionais**
  - ❑ agrícola
  - ❑ vitícola
  - ❑ gandería
  - ❑ sanidade vexetal
  - ❑ desenvolvemento rural
  - ❑ forestal,...

UNIDAD FUNCIONAL		ÁMBITO
Consellería do Medio Rural		<b>TODOS</b>
Dirección Xeral de Producción, Industrias e Calidade Agroalimentaria		Agrícola, Vitícola, Gandería e Sanidade Vexetal
	Subdirección Xeral de Explotacións Agrarias	Agrícola, Vitícola, Gandería e Sanidade Vexetal
	Servicio de Explotacions	Agrícola, Vitícola e Gandería
	Servicio de Sanidade e Producción Vegetal	Agrícola e Sanidade Vexetal
	Subdirección Xeral de Gandería	Agrícola eGandería
	FOGGA - Subdirección Xeral Xestión da PAC	Agrícola, Vitícola e Gandería
Dirección Xeral de Planificación e Ordenación Forestal		Agrícola e Forestal
Dirección Xeral de Defensa do Monte		
AGADER		Desenvolvemento Rural, territorio



# #observatorio\_agroforestal (Observatorio de Parcelas)



## visor XIS, posibilidades de xestión de información

- ❑ **novas ferramentas** (comparación de imaxes en dous momentos diferentes)
- ❑ **capas adicionais** (hidrografía, capas forestais, capas xeográficas temporais)
- ❑ **edición xeográfica (XIS):** mantemento das capas de información xeográfica con ferramentas para a súa edición
- ❑ **alegacións SIXPAC:** detección de discrepancias no uso ou na superficie
- ❑ **actualización da capa vitícola:** mantemento e actualización da capa de parcelas de viñado, e sincronización co rexistro vitícola
- ❑ **servizos de imaxes** (Sentinel, Satélite alta resolución, UAVs, imaxes SGA: fotos xeoetiquetadas, monitorización,...)

## Potencial de comunicación

- ❑ **bandexa de entrada**
  - ❑ alertas que proveñen de XEAGA e XEAGA-app
  - ❑ alertas que proveñen da app de inspeccións
  - ❑ validación de cadernos de explotación
- ❑ **comunicación. intercambio de mensaxes co cidadán**
  - ❑ recordatorio de obrigas
  - ❑ alertas, noticias, boletíns informativos
  - ❑ píldoras formativas para o produtor
  - ❑ permisos de utilización de produtos fitosanitarios

Intercambio de información de forma áxil entre administración e cidadáns

# #observatorio\_parcelas – Exemplo: alerta epidemiolóxica temperá

## □ comunicación #xeaga ← → #observatorio\_parcelas

1. un produtor ou a Administración rexistra unha praga nunha das súas parcelas
2. #xeaga emite unha mensaxe que chega á Administración (#observatorio\_parcelas)
3. #observatorio\_parcelas realiza a análise espacial e comunica aos agricultores/gandeiros que posúen explotacións próximas a existencia dunha enfermidade, e unha serie de recomendacións
4. as alertas aparecerían, para os posibles produtores afectados, en #xeaga e #xeaga-app

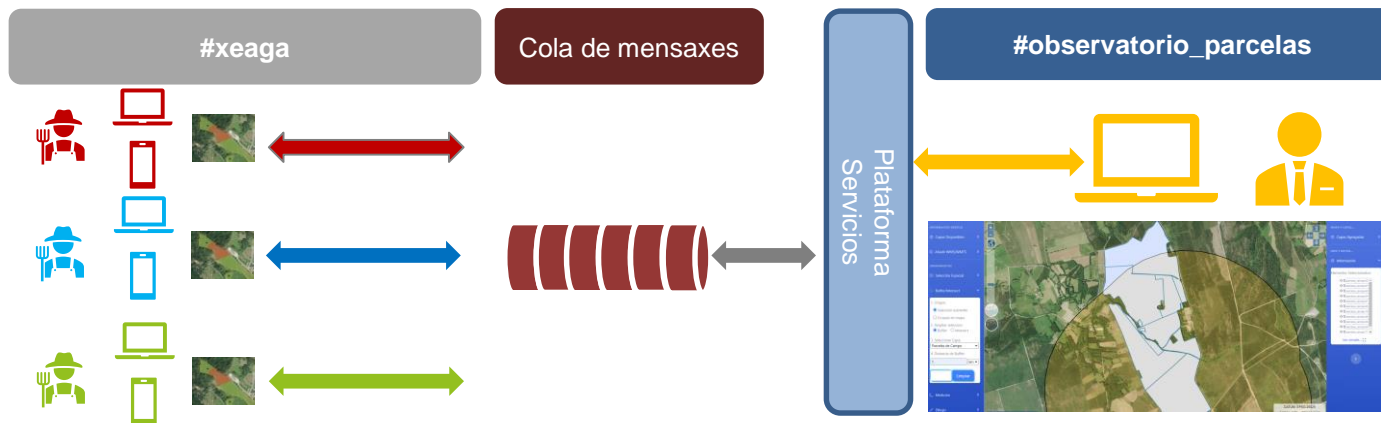

# #plataforma\_inspeccións (xestor)

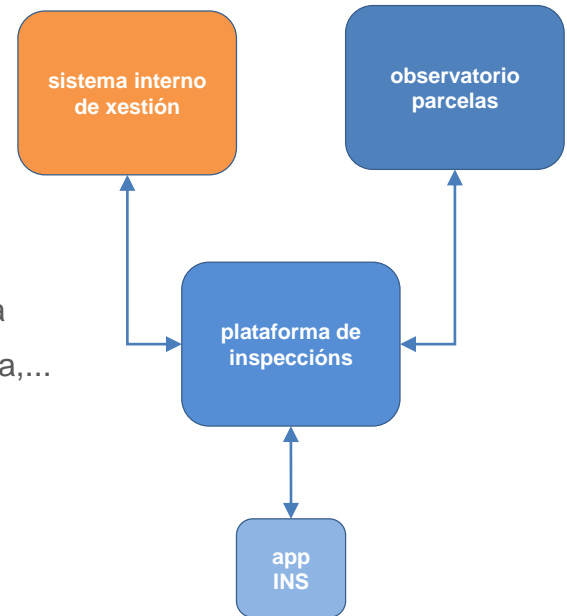

## □ plataforma de inspeccións

- **concentrador** ao que se conecta unha *app* xenérica
- **inspeccións xenéricas** mediante formularios pregunta/resposta
- aplicable a **diferentes eidos**: vitícola, sanidade vexetal, gandería,...

## □ app-INS

- *app* xenérica mediante **formularios dinámicos**
- incorpora **visor xeográfico**
- **funcionamento *online/offline***
- captura de **imaxes e elementos multimedia** asociados ao obxecto a inspeccionar
- formularios específicos de **levantamento de acta por detección de situación anómala** (asociado ao observatorio): vertedura indebida de xurro, ataque fauna, ...

# Cadros de mando (cidadáns/administración)

## indicadores

agrícolas

vitícolas

gandeiros

forestais

climáticos

económicos

### Cidadáns #

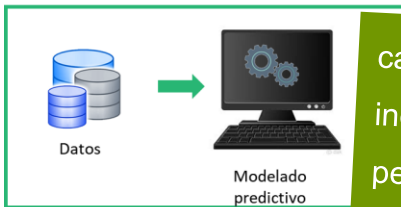
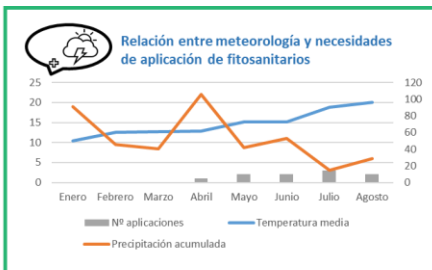
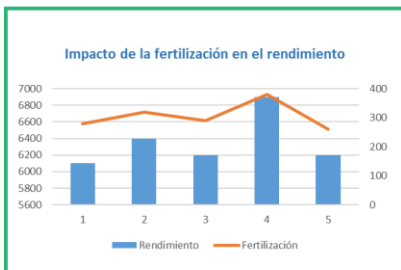

cadros e indicadores personalizados en función dos ámbitos funcionais da explotación

Estimación de cosecha  
Cálculo de fecha óptima de recolección  
Predicción de ataque de enfermedades  
....

### Administración (#observatorio\_parcelas)

#### información agregada sobre uso de fitosanitarios

Nombre Sustancia	Superficie (ha)		Total toneladas aplicadas		Cantidad media superficie tratada		
	Trazado	Básico	Nº medio de aplicaciones	Kg	% total grupo	Cultivado (kg/ha)	Básico (kg/ha)
<b>198.476 ha</b>							
DECELOPACETIC COMB	2.257,2	2.257,2	1,0	486,4	0,3	0,22	0,22
MARSH	5.660,2	5.660,2	1,0	812,9	0,5	0,15	0,15
COMBINATIONAL	26.382,3	26.382,3	1,0	2.277,6	1,3	0,09	0,09
OPROXAZOLIN	100.183,3	121.722,9	1,1	7.786,2	4,4	0,06	0,06
PROXIMONAZOL	170.301,2	197.296,7	1,0	21.028,0	11,8	0,12	0,13
FLUTRACOL	21.728,4	21.728,4	1,0	3.606,6	2,0	0,17	0,17
FLUTRACOL	2.561,3	2.561,3	1,0	199,3	0,3	0,08	0,08
PROXIMONAZOL	42.237,4	39.752,5	1,1	4.823,8	2,6	0,11	0,12
PROXIMONAZOL	38.423,9	38.423,9	1,0	4.790,5	2,7	0,12	0,12
PROXIMONAZOL	278.281,1	294.822,9	1,0	36.379,5	20,6	0,21	0,23
TRIFLURAZOLIN	37.664,9	32.138,2	1,2	2.881,3	1,6	0,08	0,09
TRIFLURAZOLIN	2.212,7	2.212,7	1,0	477,1	0,4	0,25	0,25
PROPRIMORF	10.681,1	10.681,1	1,0	10.274,9	5,8	0,49	0,49
PROCLARAZ	69.621,9	52.948,4	1,3	39.224,9	17,0	0,45	0,37
CIPROTRIFOL	11.278,6	11.278,6	1,0	1.622,0	0,9	0,10	0,10
ACODIMORFIN	16.627,7	52.178,0	1,1	9.511,5	5,3	0,37	0,58
PROXIMONAZOL	90.204,0	88.462,0	1,0	8.625,0	4,8	0,18	0,18
TRIFLURAZOLIN	86.171,9	82.361,1	1,0	10.368,2	5,9	0,22	0,23

#### comparativa de uso de compostos fertilizantes por provincia



#### evolución da colleita comercializada

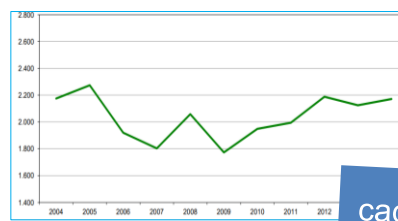

cadros e indicadores agregados por diferentes criterios

# #plataforma\_servizos: aberta ao sector

- ❑ servizos para a interoperabilidade da plataforma que buscan **fomentar e axilizar o intercambio de información**
- ❑ incluíra os **servizos públicos (API pública de integración)** para o intercambio de información con:
  - ❑ empresas tecnolóxicas do sector que poidan aportar información sobre a plataforma
  - ❑ maquinaria agrícola de envío de múltiples datos
  - ❑ equipamento GPS asociado a animais
  - ❑ sensórica

compoñente transversal para a interconexión dos diferentes elementos da plataforma, e destes con outros externos

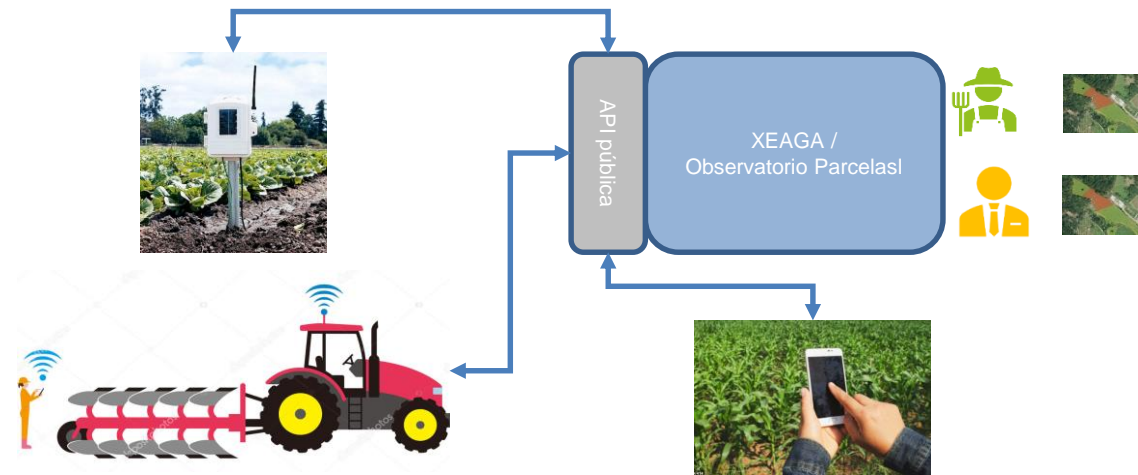

# #banco\_explotacións: solución apoiada na plataforma agro 4.0

- ❑ **Plataforma apoio Banco de Explotacións (AGADER)**
  - ❑ **Instrumento Definido** na Lei de Recuperación da Terra Agraria de Galicia
  - ❑ Petición da Axencia Galega de Desenvolvemento Rural
  - ❑ **Cidadán** indica a solicitude de incorporación da súa explotación (total ou parcial) (**#xeaga**)
  - ❑ **Xestor** revisa e resolve as solicitudes (**#xeaga**, **#observatorio\_parcelas**) aparecendo a explotación – se procede - no Banco de Explotacións
  - ❑ **Visor público** (<https://banexp.xunta.gal/banexp/>)
    - ❑ Visualización das explotacións e as súas características
    - ❑ Apertura de mostras de interese por parte dos cidadáns
  - ❑ **Xestor** intermedia entre a explotación e os interesados

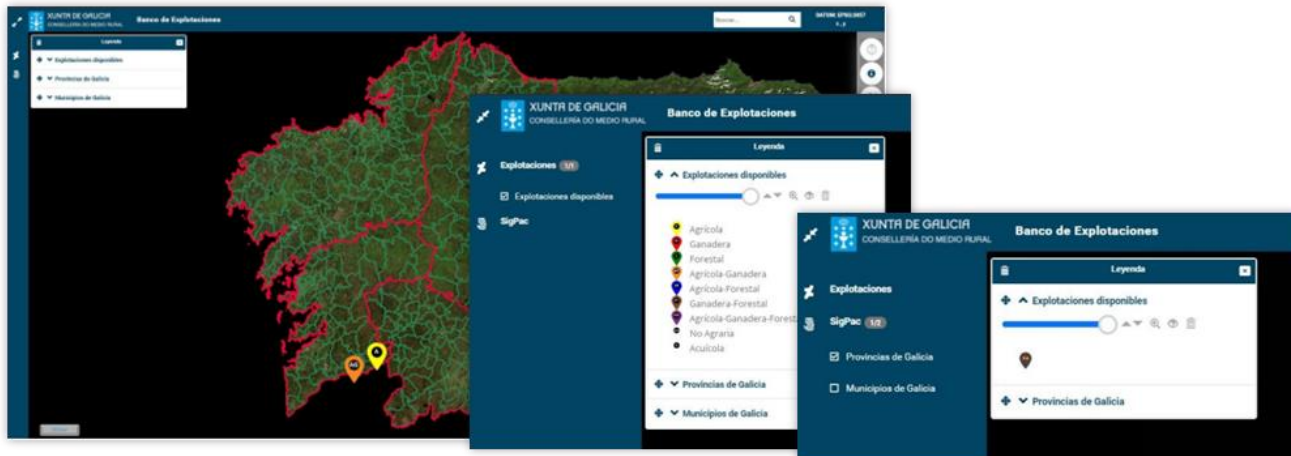

# #interconexión con sistemas. Exemplo SIEX / Ecosistema SGA (SGAREX/SGACEX)

- Interconexión Sistemas de Explotación (SIEX) – Ministerio de Agricultura, Pesca e Alimentación

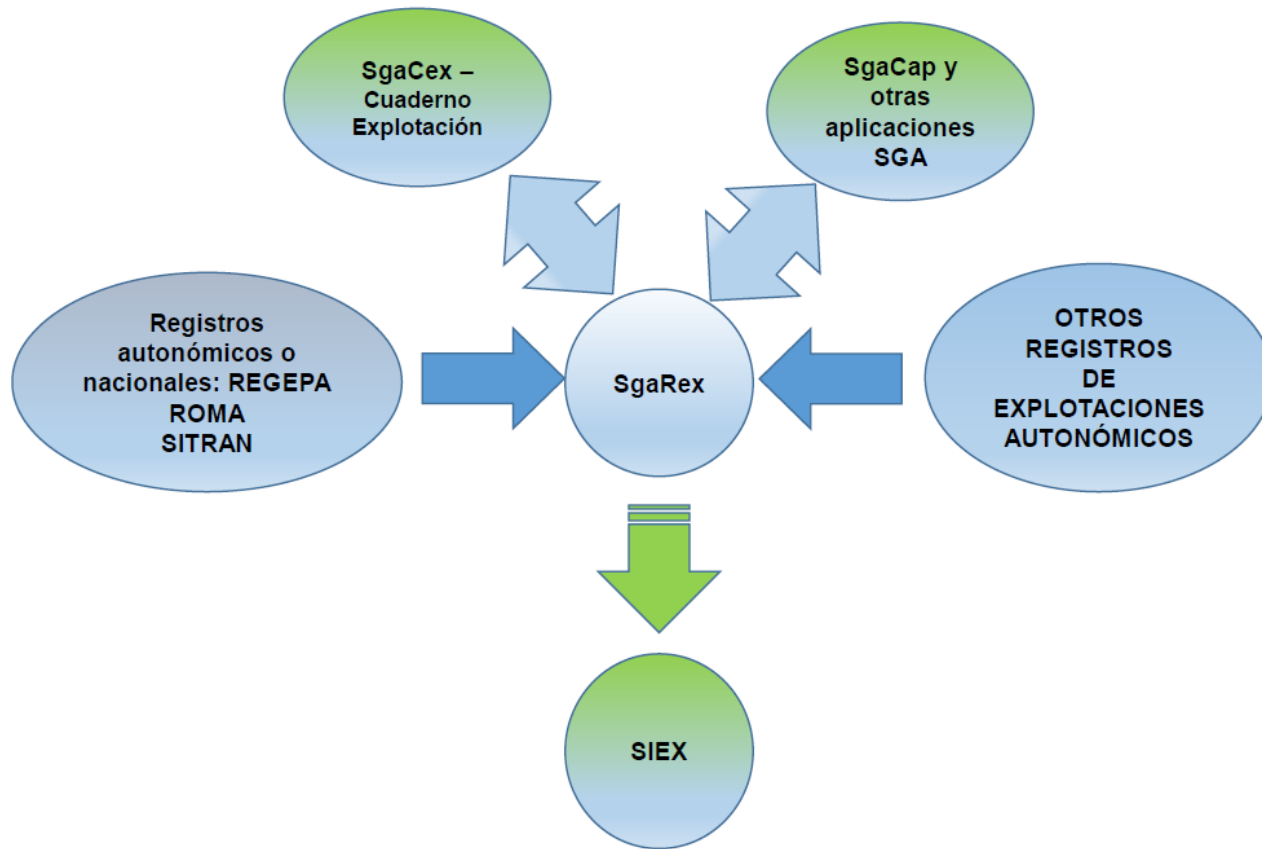

# #interconexión SIEX / Ecosistema SGA (SGAREX/SGACEX)

- Interconexión con Sistema de Explotacións (SIEX) – Ministerio de Agricultura, Pesca e Alimentación

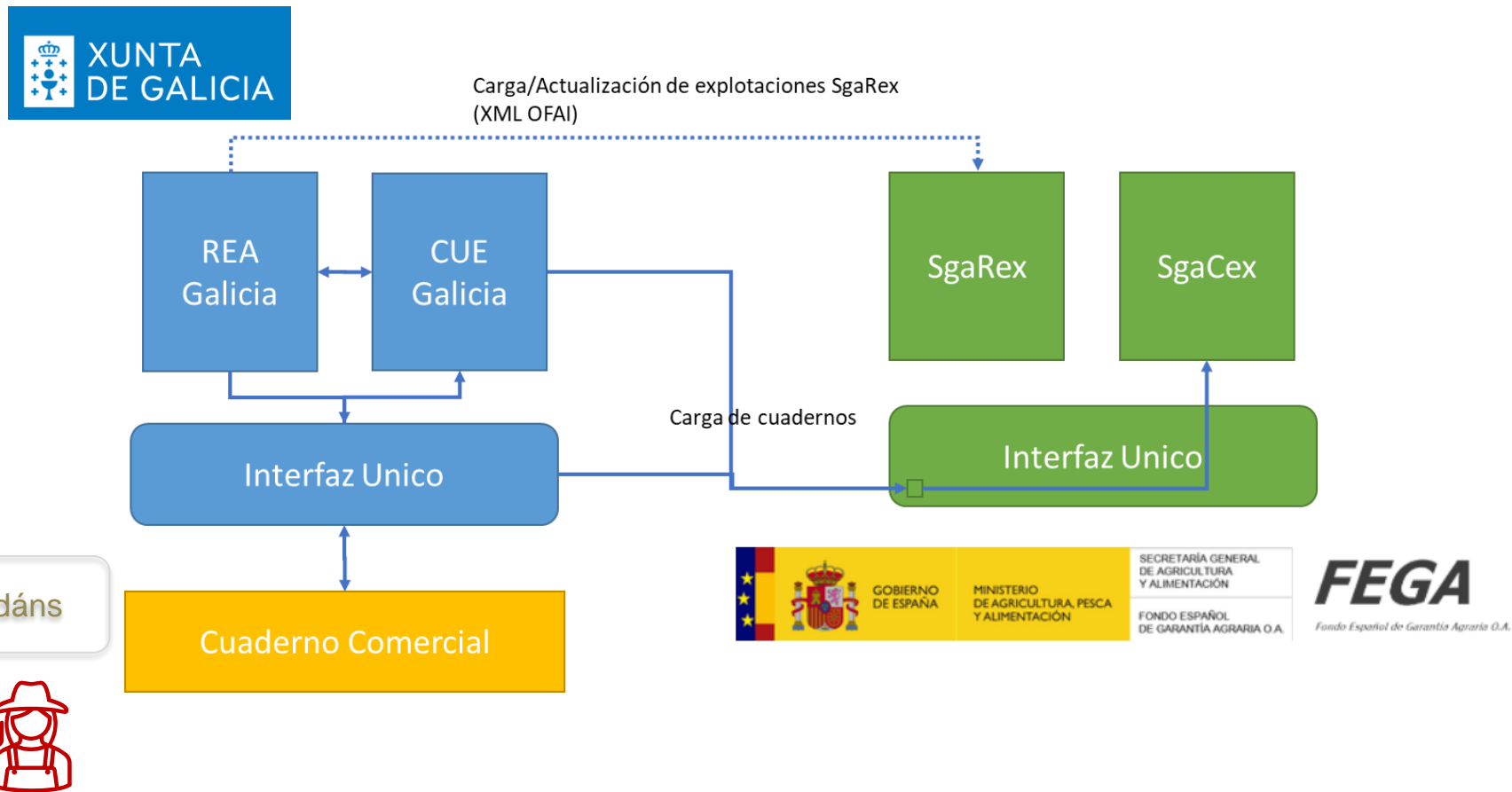



# Situación do proxecto e planificación

En produción (Actualmente en funcionamento)

- ❑ **#banco\_explotacións** – plataforma de apoio a Xestión do Banco de Explotacións
  - ❑ solicitudes de incorporación ao Banco de Explotacións (integrado con REAGA)
  - ❑ xestión de solicitudes (Aprobación/Denegación)
  - ❑ visor público:
    - ❑ explotacións dispoñibles
    - ❑ mostras de interese
  - ❑ xestión de mostras de interese e Intermediación entre explotación e interesado

# Situación do proxecto e planificación (XULLO 2023)

- ❑ **#xeaga** - xestión de explotacións agrarias
  - ❑ xestión e consulta da información base (conexión con Rexistro de explotacións Agrarias)
  - ❑ consulta da información base de **gandaría e viñedo**
  - ❑ visor SIX e consulta parcelario
  - ❑ actuacións:
    - ❑ fitosanitarias: parcelarias, locais, medios transportes,...
    - ❑ fertilización, rega, semente tratada etc.
  - ❑ xestión documental
  - ❑ caderno de explotación
  - ❑ inicio de expedientes REAGA
  - ❑ Información alegacións sixpac
  - ❑ integración con Banco de Explotacións
  - ❑ xestión económica
  - ❑ calendario actuacións
  - ❑ Integración coa Sede electrónica
  - ❑ **Vitícola:** xestión capa vitícola, actuacións de poda, rega, colleita, vendima, arrinca, modificacións, plantacións, Declaracións de colleita
  - ❑ **Gandería:** integración coa OVGAN, pastoreo.
  - ❑ **Forestal:** capas SIX montes, actuacións específicas

# Situación do proxecto e planificación (XULLO 2023)

## **#observatorio\_parcelas (Observatorio de parcelas)**

- módulo de almacenamento e capas XIS
- Módulo de comunicación: avisos, alertas
- Buscador de explotacións
- análise xeográfico avanzado
- visor: integración con REAGA

## **Plataforma de servizos**

- servizos lectura e escritura no registro explotacións agrarias
- integración xestión de explotacións agrarias
- Interface para lectura de datos de explotacións
- volcado de información de cadernos comerciais

# Situación do proxecto e planificación (final 2023)

- ❑ **#xeaga** - xestión de explotacións agrarias
  - ❑ Xestión económica
  - ❑ Cadros de mando
  - ❑ Viñedo:
    - ❑ Integral térmica, Medicións, Evolución tecnolóxica, Control sanitario
  - ❑ Sanidade Vexetal:
    - ❑ Declaracións de cultivos en integración con PROVEX
- ❑ **#xeaga\_app** – app móbil XEAGA
  - ❑ Rexistro de actuacións
  - ❑ Algoritmos e regras de meteoaertas
- ❑ **#observatorio\_agroforestal (Observatorio de parcelas)**
  - ❑ Cadros de mando e informes
  - ❑ Alertas: avisos e capas SIX
- ❑ **#app-INS**
  - ❑ Capa de recintos
  - ❑ Envío de alertas con adxuntos
  - ❑ Formulario de recollida de situacións anómalas
- ❑ **integracións**
  - ❑ Servizos de comunicación entre as apps móbiles e XEAGA/OPA

## O futuro do proxecto (2024\_2027)

- ✓ En liña co anterior, o obxectivo da nova actuación proposta é desenvolver unha Plataforma Dixital Agroforestal de Galicia, que, tomando de base os resultados do anterior proxecto (XEAGA e OPA) terá como finalidade facilitar a xestión dos titulares de explotacións agroforestais coa Xunta de Galicia, facilitándolle información e ferramentas adicionais para a súa propia explotación
- ✓ O proxecto de desenvolvemento da Plataforma Agroforestal de Galicia estará integrada polas seguintes liñas de actuación de alto nivel .../...

## O futuro do proxecto (2024\_2027)

Tomando de base a ferramenta de Xestión de Explotacións Agrarias (XEAGA) e o Observatorio de Parcelas (OPA):

- ✓ Evolución de funcionalidade e xestión troncal, con entre outras as seguintes liñas (identificadas)
- ✓ Adaptación para ámbitos funcionais específicos (vitícola, gandeiro, forestal, sanidade forestal, deas\_rural,...)
- ✓ API pública: API pública de AGRO4.0
- ✓ Integración con outros sistemas de rexistro e tramitación sectoriais cos que obter información a agregar na Plataforma
- ✓ Evolución do módulo de sistemas de información xeográfico (SIX) e visor asociado
- ✓ Innovación aplicada. O proxecto tende as bases para expor outros proxectos que se apoiem na mesma e apliquen técnicas de enxeñería de datos e IA. Introducción de técnicas de simulación, machine learning, intelixencia artificial e interacción con dispositivos en tempo real vía IoT, aplicables a distintos ámbitos (por exemplo viñado)

# Mais información



XUNTA DE GALICIA

CONSELLERÍA DO MEDIO RURAL



Consellería

**Temas**

Oficina Virtual do Medio Rural

Recursos

Temas > Explotacións

## Temas

Alimentación

Agricultura >

Defensa do monte >

Desenvolvemento rural >

**Explotacións** ▾

Incorporación de mozos

Plans de mellora

Pequenas explotacións

Prestación de servizos de asesoramento a persoas físicas ou xurídicas titulares de explotacións agrícolas ou gandeiras

## Explotacións

Escoitar

Compartir



XUNTA DE GALICIA

CONSELLERÍA DO MEDIO RURAL



AXENCIA PARA A MODERNIZACIÓN TECNOLÓXICA DE GALICIA



FONDO EUROPEO DE DESENVOLVEMENTO REXIONAL  
"Unha maneira de facer Europa"

UNIÓN EUROPEA

## Rexistro de explotacións (REAGA)



Temas > Explotacións > Plataforma Galega de Información Agraria – Servizos dixitais en materia de parcelas e explotacións

### Temas

Alimentación

Agricultura >

Defensa do monte >

Desenvolvemento rural >

**Explotacións ▾**

Incorporación de mozos

Plans de mellora

Pequenas explotacións

Prestación de servizos de  
asesoramento a persoas

## Plataforma Galega de Información Agraria – Servizos dixitais en materia de parcelas e explotacións

Escoitar

Compartir



Fondo Europeo de  
Desenvolvemento Rexional  
*Unha maneira de facer Europa*

Operación

Plataforma Galega de Información Agraria - Servizos dixitais en materia de parcelas e explotacións cofinanciada con cargo o Programa Operativo FEDER Galicia 2014-2020



# Mais información



- de recuperación e resiliencia
- Organizacións de produtores de froitas e hortalizas
- XEAGA**
- Organizacións Profesionais Agrarias e Asociacións Agrarias
- Servizos Oficina Virtual
- Forestal >
- Formación e Transferencia >
- Gandaría >

Respecto da administración permitira unha mellora na xestión das explotacións, en conexión co rexistro de Explotación Agrarias de Galicia: Punto centralizado de información (actualización continua), Compoñente gráfica, Servizos de intercambio de información co Produtor, Análise e toma de decisións, Comunicación aos produtores (Alertas, Avisos, Recomendacións...).

O sistema concrétase nos seguintes resultados/ferramentas de alto nivel:

- XEAGA. Xestión de Explotacións Agrarias de Galicia
- OPA. Sistema de Información Observatorio de parcelas.

A plataforma resultante, ademais de na xestión das explotacións agrarias, é de potencial aplicación en ámbitos como o vitícola, a xestión gandeira e a xestión de xurros e abonos, a xestión forestal, entre outros; facilitando a realización da xestión da explotación nos distintos ámbitos por parte do produtor (ou autorizado), garantindo a xestión dos cadernos electrónicos da explotación, aliñada cos requirimentos legais establecidos, e facilitando ferramentas como apps ou cadros de explotación e axuda á decisión.

- ✓ DESCRICIÓN SUBPROXECTOS
- ✓ MARCO DE REFERENCIA DO PROXECTO
- ✓ FORMACIÓN
- ✓ FAQS
- ✓ CONTACTOS

# Mais información

FONDO GALEGO DE GARANTÍA AGRARIA

INICIO O FOGGA **PAC** SIXPAC INTERVENCIÓN DE MERCADO

Inicio » PAC » PAC 2023-2027

- PAC 2007-2014
- PAC 2015-2022
- PAC 2023-2027
  - Aspectos xerais
  - Normativa
  - PAC 2023
  - Consultas PAC

## PAC 2023-2027

» PORTAL NOVA PAC

FONDO GALEGO DE GARANTÍA AGRARIA  
PLATAFORMA DE CONTIDOS

Buscador de Cursos e Seccións

FOGGA  
Plataforma de Contidos

# Mais información

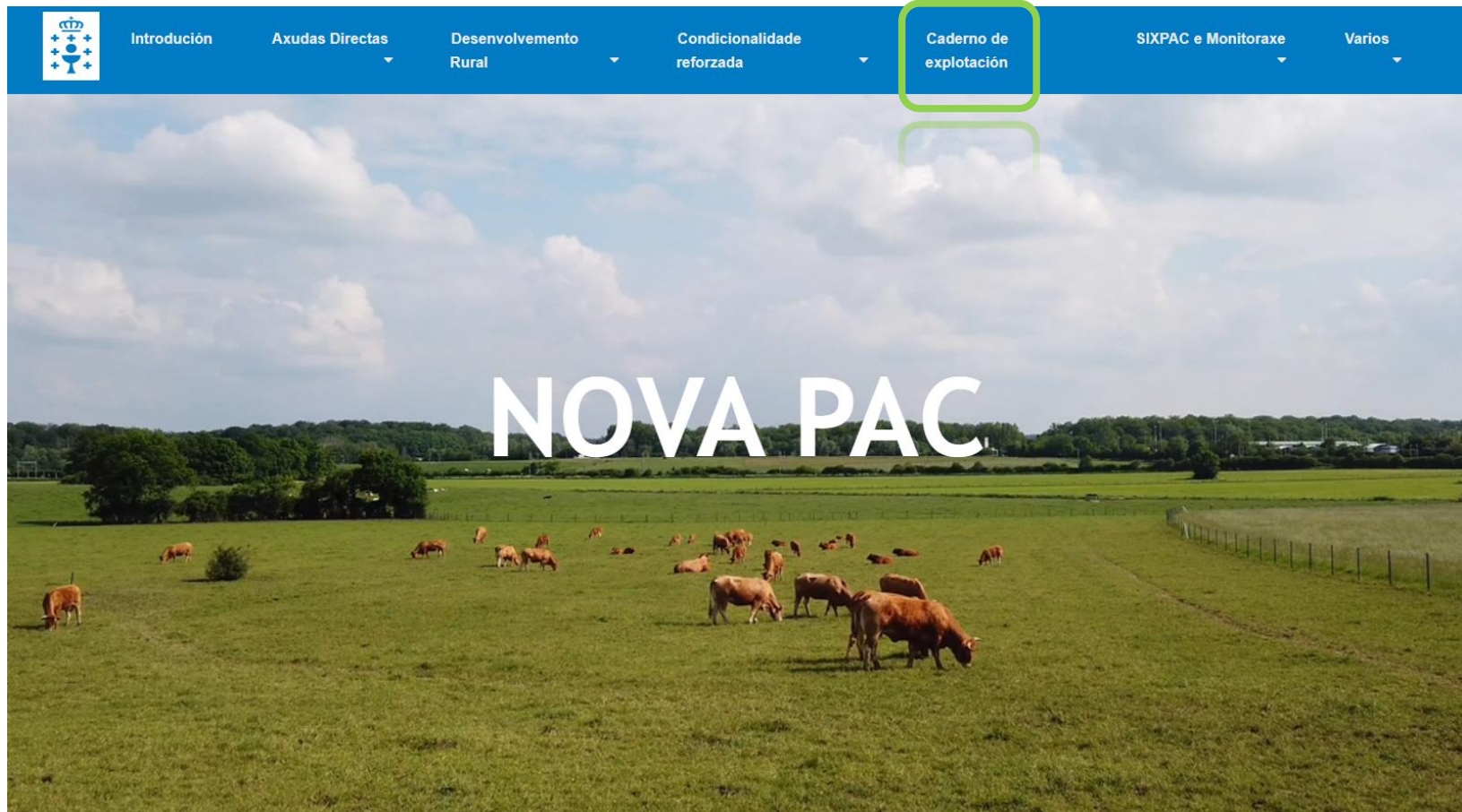

The image shows a website navigation bar with a blue background. On the left is the logo of the Xunta de Galicia. The menu items are: "Introdución", "Axudas Directas" (with a dropdown arrow), "Desenvolvemento Rural" (with a dropdown arrow), "Condicionabilidade reforzada" (with a dropdown arrow), "Caderno de explotación" (highlighted with a green border), "SIXPAC e Monitoraxe" (with a dropdown arrow), and "Varios" (with a dropdown arrow). Below the navigation bar is a large photograph of a green field with several brown cows grazing under a blue sky with white clouds. The text "NOVA PAC" is overlaid in large white letters across the center of the image.

# Mais información

## Caderno de explotación

### CAMPAÑA 2023

Para o control da campaña 2023, excepcionalmente utilizarase o caderno en formato papel, co contido mínimo seguinte:

- Para as axudas agroambientais (excepto a intervención 6503 “Agricultura ecolóxica”) e os eco-rexímenes este ligazón recolle as follas obrigatorias por liña de a
- No caso da intervención 6503 “Agricultura ecolóxica” o caderno está dispoñible neste ligazón: <https://www.craega.es/es/tramites-operadores-inscritos/>

CADERNO DE EXPLOTACIÓN	LIÑAS AGROAMBIENTAIS						LIÑAS ECOREXIMES <sup>1</sup>								
	CSE <sup>1</sup>	CSL	EXP	EXC <sup>2</sup>	CRX <sup>3</sup>	ECl	P1	P2A	P2B	P3	P4	P5	P6	P7	
<b>1. INFORMACIÓN XERAL</b>	X	X	X	X	X	X	X	X	X	X	X	X	X	X	X
1.1 DATOS XERAIS															
1.2 PERSOAS OU EMPRESAS QUE INTERVENEN NO TRATAMENTO CON PRODUTOS FITOSANITARIOS															
1.3 EQUIPOS DE APLICACIÓN DE PRODUTOS FITOSANITARIOS PROPIOS DA EXPLOTACIÓN															
1.4 AGRUPACIÓN OU ENTIDADE DE ASESORAMENTO Á QUE PERTENCE A EXPLOTACIÓN															
<b>2. IDENTIFICACIÓN PARCELAS</b>	X	X	X	X	X	X	X	X	X	X	X	X	X	X	X
2.1 DATOS IDENTIFICATIVOS E AGRONÓMICOS DAS PARCELAS															
2.2 DATOS IDENTIFICATIVOS MEDIOAMBIENTAIS DAS PARCELAS															
<b>3. INFORMACIÓN SOBRE TRATAMENTOS FITOSANITARIOS</b>	X	X	X	X	X	X	X	X	X	X	X	X	X	X	X
3.1 REGISTRO DE ACTUACIÓNS FITOSANITARIAS DA PARCELA	X	X	X	X	X	X	X	X	X	X	X	X	X	X	X
3.1 (bis) REGISTRO DE TRATAMENTOS FITOSANITARIOS DA PARCELA (cultivos e superficies de asesoramento)	X	X	X	X	X	X	X	X	X	X	X	X	X	X	X
3.2 REGISTRO DE USO DE SEMENTE TRATADA															
3.3 REGISTRO DE TRATAMENTOS POSTCOLLEITA															
3.4 REGISTRO DE TRATAMENTOS DOS LOCAIS DE ALMACENAMENTO															
3.5 REGISTRO DE TRATAMENTOS DOS MEDIOS DE TRANSPORTE															
<b>4. REGISTRO DE ANÁLISE DE PRODUTOS FITOSANITARIOS NO CASO DE REALIZALO</b>	X	X	X	X	X	X	X	X	X	X	X	X	X	X	X
5. REGISTRO DE COLLEITA COMERCIALIZADA															
6. REGISTRO DE FERTILIZACIÓN															
7. CUE CUBERTAS VEGETAIS ESPONTÁNEAS OU SEMBRADAS EN CULTIVOS LEÑOSOS															
8. CUE CUBERTAS INERTES DE RESTOS DE PODA															
9. CUE SEGA SOSTIBLE EN PASTOS / ILLAS DE BIODIVERSIDADE															
10. CUE PASTOREO EXTENSIVO															
11. REGISTRO DE VENDA DIRECTA															
12. REGISTRO DE VISITAS															

X - Follas que "deben" formar parte do caderno de explotación para determinadas liñas (obrigatorias)

### CAMPAÑA 2024

Caderno Dixital de Explotación:

Entrada en vigor do Caderno Dixital de Explotación: Nota aclaratoria



FONDO GALEGO DE GARANTÍA AGRARIA



Unión Europea



XUNTA DE GALICIA

CONSELLERÍA DO MEDIO RURAL



AXENCIA PARA A MODERNIZACIÓN TECNOLÓXICA DE GALICIA



VEGEBIV DE OVEGALLIV



UNIÓN EUROPEA

FONDO EUROPEO DE DESENVOLVEMENTO REXIONAL "Unha maneira de facer Europa"

τηγη ενδοβες



## Cara unha agrogandería ~~dixital~~ de futuro





## Agradecementos



- ✓ Ministerio de Agricultura, Pesca e Alimentación e Fondo Español de Garantía Agraria (FEGA OA), na axuda nas integracións e comunicación cos sistemas que desenvolven (SIEX)
- ✓ Técnicos e responsables da Dirección Xeral de Gandaría, Agricultura e Industrias Agroalimentaras e do Fondo Galego de Garantía Agraria (FOGGA), na definición, probas e impulso global do proxecto
- ✓ Equipo de traballo da Xerencia de Proxectos do Sector Primario e departamentos transversais da Axencia para a Modernización Tecnolóxica de Galicia, na coordinación tecnolóxica do mesmo
- ✓ Empresa Seresco: consultaría, desenvolvemento e implementación do proxecto
- ✓ Cooperativas, entidades de aconsellamento e outras unidades que participan nas probas
- ✓ Un extenso abano de colaboradores de distintos sectores

*Grazas!*



# XEAGA

Xestión de explotacións agrarias  
de **Galicia**

**Plataforma Galega de  
Información Agraria**

Servizos dixitais en  
materia de parcelas e  
explotacións  
cofinanciada con cargo  
ao **Programa Operativo  
FEDER Galicia  
2014-2020**