

Asinado por: VAZQUEZ DIAZ, CARLOS
Cargo: Xefe do Servizo
Data e hora: 22/06/2018 13:31:06

Asinado por: CERVERA BURGOS, MOISES
Cargo: Dto. Forestal X
Data e hora: 22/06/2018 13:16:14

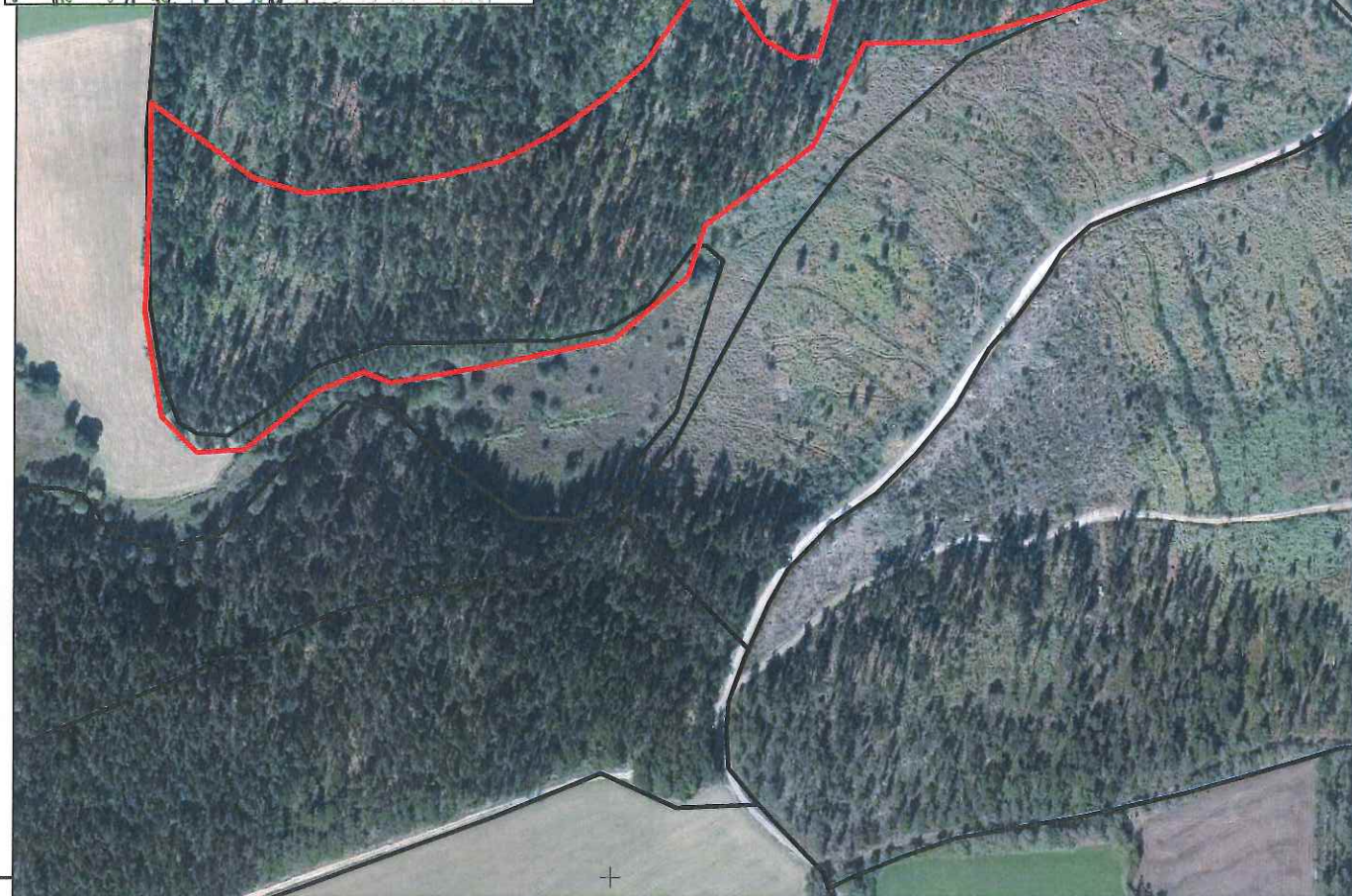

597000

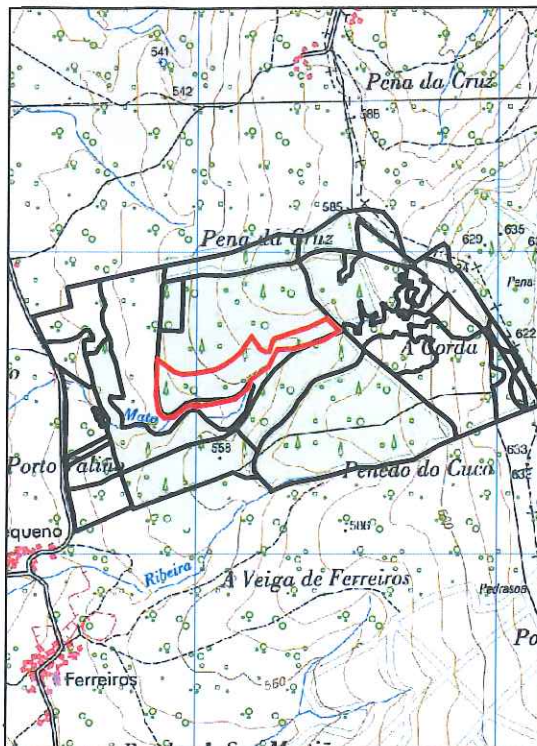

XUNTA DE GALICIA

CONSELLERÍA DO MEDIO RURAL
Dirección xeral de MontesDistrito Forestal X
A Terra Chá

galicia

TRABALLO: LOTE

DE ALLEAMENTO DE MADEIRA

MONTE: DE VILARES

ESPECIE/S: *Pinus radiata*

PERTENZA: Comunidade de MVMC de Vilares

Nº Pés / superficie (Has): 923 pés / 5,80 ha

CONCELLO: GUITIRIZ

VOLUME: 1.716,53 m³

SIGNATURA:

O técnico do Distrito Forestal X
(Asinado dixitalmente)
Moisés Cervera BurgosVisto e prace
O xefe do servizo
(Asinado dixitalmente)
Carlos Vázquez DíazEnterado e conforme,
Adxudicatario:
Data:

ESCALA: 1:4.000

PLANO: 1

Sistema de referencia ETRS89
Coordenadas UTM-29NAsdo.:
DNI: